

## Les quatre églises de Lespinassière

La première église nommée « Santa Maria de Spinassaria » par les Missi Dominici est une église carolingienne et, comme toutes les églises carolingiennes elle est petite avec peu d'ouvertures, dépourvue d'ornements, le chœur est en « cul de four » et elle est bâtie en dehors du village, attenante au cimetière.

Cette église est remaniée à l'époque romane mais elle reste modeste : 15 m de long sur 10 de large (cadastre de 1755). Un porche de 3.15 m de large et de 3.65 m de profondeur est construit, il servira à la tenue des « conseils municipaux » après la grand messe jusqu'à la révolution de même cinq chapelles viennent agrandir l'église (Notre Dame, St Antoine, St Jean, Ste Catherine et la chapelle des hommes) ou les notables du village se font enterrer. Une grande esplanade prolonge l'église, c'est là que se tiennent les foires du 23 Avril et du 7 Août. L'entretien de cette deuxième église est supervisé par l'Archevêché de Narbonne qui dresse régulièrement des inventaires. Au XVIII<sup>e</sup> siècle l'église est en très mauvais état, on y fait des travaux en 1786, 1802, 1814 et 1834 sans trouver de réelles solutions.

En 1846 le conseil municipal constate que « l'église menace ruine », « Quelle est trop petite », il décide alors de la réparer et de l'agrandir, seul le porche roman et la chapelle St Antoine seront conservés. Cette troisième église sera achevée en 1852, elle est ornée de statues en marbre de carrare représentant la Vierge et St Sébastien.



Après l'inondation de 1930

Même pas un siècle plus tard cette nouvelle église sera emportée par une crue de l'argent double. Il faut préciser que l'inondation de 1930 a emporté les deux tiers de l'église et la totalité du cimetière, laissant derrière elle un spectacle macabre de cercueils éparpillés et éventrés qui a beaucoup marqué les habitants du village.

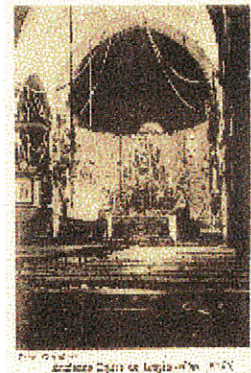

Chœur avant 1930

Après de nombreuses hésitations, l'église actuelle est construite proche des ruines de l'ancienne église d'après les plans de l'architecte Reverdy. Cette quatrième église est inaugurée en 1935.

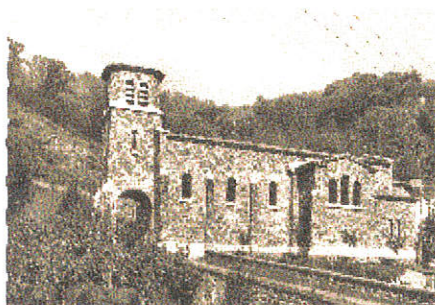

Nouvelle église



Chœur de la nouvelle église



Inauguration en 1935